

MING CHUAN UNIVERSITY



โครงสร้างหลักสูตร

เรียนภาษาจีน 1 ปี + หลักสูตรมหาวิทยาลัย 4 ปี
นักศึกษาที่สำเร็จการศึกษาตามจำนวนหน่วยกิตที่กำหนดภายในระยะเวลาการศึกษาที่กำหนดและมีผลการเรียนดีเยี่ยม อาจได้รับอนุญาตให้สำเร็จการศึกษา
ก่อนกำหนดตามเงื่อนไขของมหาวิทยาลัย

●●● หมิงฉวน

ที่อยู่

- (วิทยาเขตไทเป): No. 250, Section 5, Zhongshan North Road, Shilin District, Taipei City 111
- (วิทยาเขตเถาหยวน): 333 No. 5, Deming Road, Guishan District, Taoyuan City
- (วิทยาเขตจินเหมิน): No. 105, Li Deming Road, West Park, Jinsha Town, Kinmen County, 890

☎ โทรศัพท์: +886-2-2882-4564 Ext.2411, 2402
ติดต่อ: Miss Zhuang, ผู้อำนวยการ Xu

✉ โทรสาร: +886-2-8861-3491

✉ อีเมล: chantell@mail.mcu.edu.tw
wendy@mail.mcu.edu.tw

ระยะเวลารับสมัคร

ตั้งแต่วันที่ ๑ ถึง 15 สิงหาคม 2565

สมัครเรียน : apply.mcu.edu.tw

ภาควิชาวิศวกรรมสารสนเทศ- เทคโนโลยีIoTอัจฉริยะภาคพิเศษ

หลักสูตรวิชาชีพ : ลอจิกดิจิทัล, การเขียนโปรแกรม, ความรู้เบื้องต้นเกี่ยวกับเครือข่ายคอมพิวเตอร์, การควบคุมหุ่นยนต์, เทคโนโลยีIoTและIM เป็นต้น

ภาควิชาเทคโนโลยีชีวภาพ-อุตสาหกรรมเทคโนโลยี ชีวภาพ ภาคพิเศษ

หลักสูตรวิชาชีพ : สรีรวิทยาของสัตว์, พันธุศาสตร์, เภสัชศาสตร์เบื้องต้น, โภชนาการ, วิศวกรรมชีวเคมีเบื้องต้น, การแต่งหน้า, สรีรวิทยาของพืช, การเพาะปลูกและการประยุกต์ใช้พืชสมุนไพร เป็นต้น

ภาควิชาการวางผังเมืองและการป้องกันภัย พิบัติ - การวางผังเมืองอย่างยั่งยืนและการ จัดการเมือง ภาคพิเศษ

หลักสูตรวิชาชีพ: ความรู้เบื้องต้นเกี่ยวกับการวางผังเมือง, เศรษฐศาสตร์, ความรู้เบื้องต้นเกี่ยวกับการจัดการภัยพิบัติ, บรรยายพิเศษเรื่องการลดภัยพิบัติในเมืองและภูมิภาค, วิศวกรรมเมือง, กฎระเบียบป้องกันภัยพิบัติและป้องกันอัคคีภัย เป็นต้น

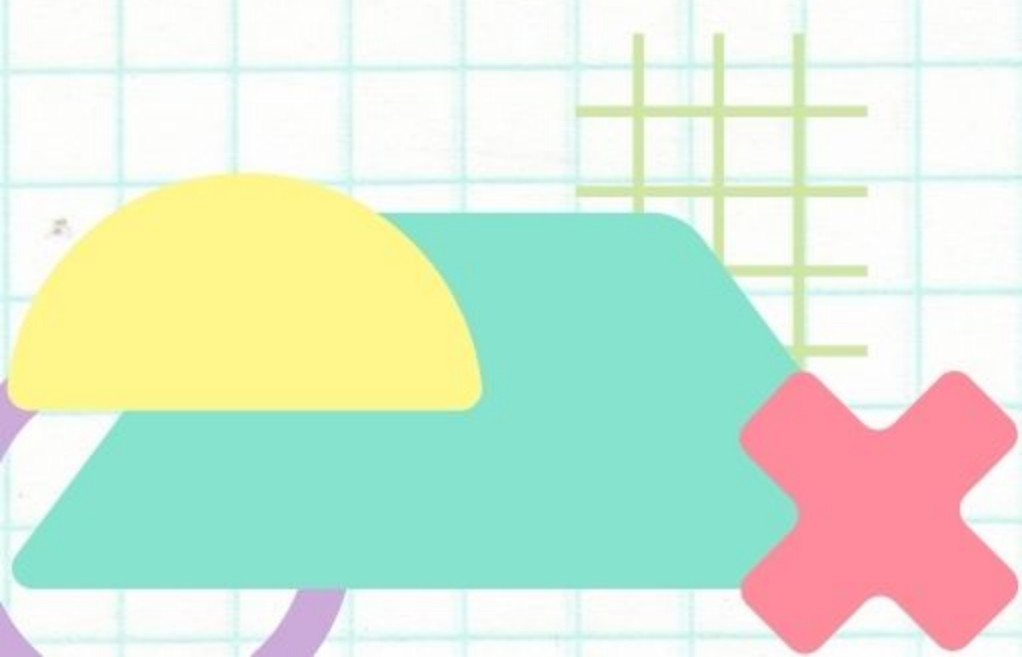

MING CHUAN UNIVERSITY

คำแนะนำการสมัคร

นักศึกษาต่างชาติที่ต้องการสมัครหลักสูตรปริญญาที่ Ming Chuan University ควรอ่าน "คำแนะนำในการสมัคร" อย่างละเอียดและปฏิบัติตามข้อกำหนดในการสมัครทั้งหมดให้ครบถ้วน

1. โปรดตรวจสอบให้แน่ใจว่าสถานะของคุณมีสิทธิ์ในการสมัครเป็นนักศึกษาต่างชาติ
2. เตรียมเอกสารที่เกี่ยวข้องทั้งหมด

3. กรอกการลงทะเบียนออนไลน์ (<http://apply.mcu.edu.tw/>) ระหว่างระยะเวลาการสมัคร กรุณาเลือก "International College 國專部"

4. ไม่ต้องส่งเอกสารไปที่มหาวิทยาลัยหมิงจวน

5. นักศึกษาใหม่ที่สมัครเรียนระดับปริญญาตรีต้องมีวุฒิเทียบเท่ามัธยมปลายของไต้หวันหรือสูงกว่านั้น ผู้สำเร็จการศึกษาจากแบบฟอร์ม 5 จะต้องเรียนเพิ่มอีก 12 หน่วยกิต

เอกสารการสมัคร

1. ประวัติโดยย่อ (ไม่เกิน 1,000 คำ ภาษาจีนหรือภาษาอังกฤษ) : ไม่จำกัดรูปแบบเนื้อหา กรุณาใช้โปรแกรม(เช่น WORD) และตรวจสอบให้เรียบร้อยก่อนแปลงเป็นไฟล์ PDF เพื่ออัปโหลด
2. Study Plan ไม่จำกัดรูปแบบเนื้อหา กรุณาใช้โปรแกรม(เช่น WORD) และตรวจสอบให้เรียบร้อยก่อนแปลงเป็นไฟล์ PDF เพื่ออัปโหลด
3. รูปถ่ายหน้าตรง 1 รูป
4. สำเนาหนังสือเดินทางพร้อมลายเซ็น
5. เอกสารรับรองการศึกษาระดับมัธยมศึกษาตอนปลาย Diploma (ภาษาจีน)

6. เอกสารแสดงผลการเรียน Transcript ตั้งแต่ชั้นมัธยมศึกษาปีที่ 1 - 3 (ภาษาจีน)

7. Bank Statement (ถ้าสมัครเรียนโปรแกรมนี้ กรุณาอัปโหลดด้วย)

8. จดหมายแนะนำ 2 ฉบับ

9. ข้อมูลอื่นๆ ที่เป็นประโยชน์สำหรับการพิจารณาเข้าเรียน เช่น จดหมายแนะนำตัว ใบรับรองความสามารถทางภาษา ผลการแข่งขัน ฯลฯ หากมีข้อมูลมากกว่าสองรายการ โปรดสแกนและรวมเอกสารต้นฉบับเป็นไฟล์ PDF

*ค่าธรรมเนียมภาคการศึกษา ดอลลาร์ไต้หวัน (2 เทอมต่อปี)

	ค่าเล่าเรียน	ค่าใช้จ่ายอื่นๆ	ยอดรวม
เรียนภาษาจีน 1 ปี	ได้รับเงินสนับสนุนจากกระทรวงศึกษาธิการ (เฉพาะค่าเรียน)	1. ค่าใช้จ่ายเปิดเตล็ด 25,000TWD 2. เบี้ยประกันภัย 5,500TWD 3. ค่าหอพัก (ห้องพักสำหรับ 5 คน-หอพัก Sanchong Jixian) 20,000TWD , ค่าที่พักปิดเทอมฤดูหนาวและฤดูร้อน , ค่าน้ำ-ค่าไฟรายเดือนจะถูกเรียกเก็บเพิ่มเติม (ชำระเฉพาะเมื่อสมัครเท่านั้น)	1.30,500TWD (ไม่รวมค่าที่พัก) 2. 50,500TWD (รวมค่าที่พัก)
หลักสูตรมหาวิทยาลัย	ค่าเล่าเรียนและค่าใช้จ่ายเปิดเตล็ด 53,383 TWD	1. เบี้ยประกันภัย 5,500TWD 2. ค่าหอพัก (ห้องพักสำหรับ 4 คน-หอพักของมหาวิทยาลัยเถาหยวน) 11,000 TWD, ค่าที่พักปิดเทอมฤดูหนาวและฤดูร้อน และบัตรเครื่องปรับอากาศ (ชำระเฉพาะเมื่อสมัครเท่านั้น)	1. ประมาณ 58,883TWD (ไม่รวมค่าที่พัก) 2. 69,883TWD (รวมค่าที่พัก)